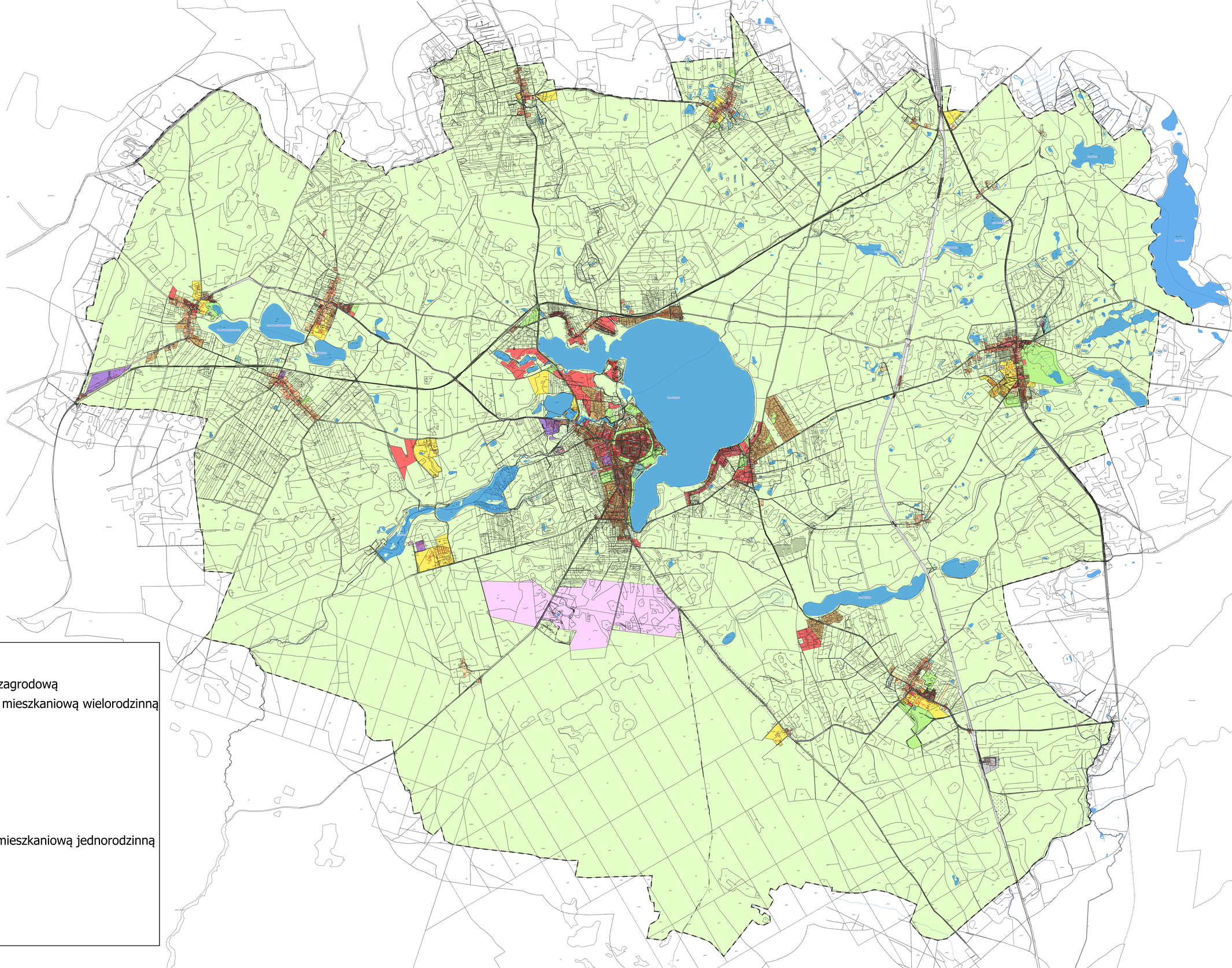

Legenda

- SZ - Strefa wielofunkcyjna z zabudową zagrodową
- SW - Strefa wielofunkcyjna z zabudową mieszkaniową wielorodzinną
- SU - Strefa usługowa
- SR - Strefa produkcji rolniczej
- SP - Strefa gospodarcza
- SO - Strefa otwarta
- SN - Strefa zieleni i rekreacji
- SK - Strefa komunikacyjna
- SJ - Strefa wielofunkcyjna z zabudową mieszkaniową jednorodzinną
- SI - Strefa infrastrukturalna
- SG - Strefa górnictwa
- SC - Strefa cmentarzy
- Obszar Uzupełnienia Zabudowy
- Obszar Zabudowy Srodmiejskiej