Regionalny Program Operacyjny 2014-2020

dobry kurs dla Pomorza Zachodniego

Pomorze Zachodnie

Ochrona środowiska

Działania środowiskowe w Regionalnym Programie Operacyjnym Województwa Zachodniopomorskiego 2014-2020 realizowane przez WFOŚiGW w Szczecinie

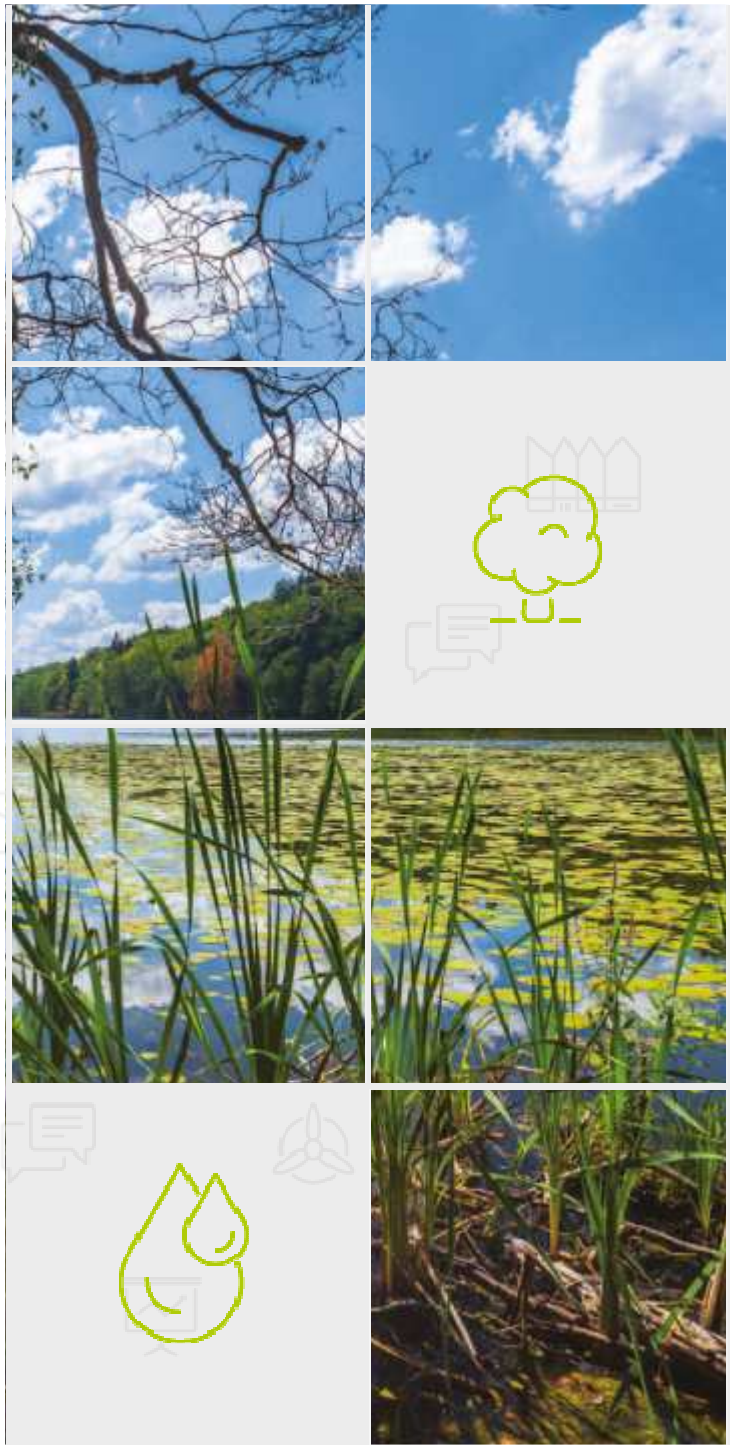

W perspektywie finansowej 2014-2020 WFOŚiGW w Szczecinie pełni rolę Instytucji Pośredniczącej w realizacji RPO WZ 2014-2020 dla wybranych działań ukierunkowanych na dofinansowanie projektów środowiskowych w ramach osi priorytetowych

II – GOSPODARKA NISKOEMISYJNA

III – OCHRONA ŚRODOWISKA
I ADAPTACJA DO ZMIAN KLIMATU

IV – NATURALNE OTOCZENIE CZŁOWIEKA

Na realizację projektów proekologicznych wdrażanych przez WFOŚiGW w Szczecinie w naszym regionie przeznaczono ponad 195 milionów euro z budżetu UE w tym:

117 711 416 euro
w ramach Osi II –
Gospodarka niskoemisyjna

73 000 000 euro
w ramach Osi III –
Ochrona środowiska i adaptacja do zmian klimatu

5 112 500 euro
w ramach Osi IV –
Naturalne otoczenie człowieka

2.5 Modernizacja energetyczna obiektów użyteczności publicznej
2.6 Modernizacja energetyczna obiektów użyteczności publicznej w ramach Strategii ZIT dla SOM
2.7 Modernizacja energetyczna wielorodzinnych budynków mieszkaniowych
2.8 Modernizacja energetyczna wielorodzinnych budynków mieszkaniowych w ramach Strategii ZIT dla SOM
2.13 Modernizacja energetyczna obiektów użyteczności publicznej samorządu województwa

ŁĄCZNA ALOKACJA NA DZIAŁANIA TERMOMODERNIZACYJNE

40,5 mln euro

WYMAGANIA OGÓLNE

- audyt energetyczny,
- zwiększenie efektywności energetycznej o minimum 25% - warunek progowy, preferowane są projekty, w wyniku realizacji których nastąpi zwiększenie efektywności energetycznej powyżej 60%,
- w przypadku zmiany spalanego paliwa redukcja CO_2 w odniesieniu do istniejących instalacji minimum 30%.

2.9 Zastępowanie konwencjonalnych źródeł energii źródłami odnawialnymi
2.10 Zwiększenie wykorzystania odnawialnych źródeł

ALOKACJA

Działanie 2.9	4 mln euro
Działanie 2.10	62,13 mln euro

WYMAGANIA OGÓLNE

- budowa, przebudowa rozbudowa jednostek wytwarzających energię z OZE,
- nie będą wspierane instalacje do spalania węgla ani do współspalania biomasy z węglem,
- możliwe wsparcie źródeł wytwarzających energię w kogeneracji
- maksymalna moc instalowanych jednostek:
  energia wodna i wiatrowa - do 5 Mwe,
  energia słoneczna do 2 MWe / MWth,
  energia geotermalna do 2 MWth,
  energia z biogazu do 1 MWe,
  energia z biomasy do 5 MWe / MWth.

2.11 Zwiększenie potencjału sieci energetycznej do odbioru energii z odnawialnych źródeł energii

ALOKACJA

1 mln euro

WYMAGANIA OGÓLNE

- rezerwacja nowych mocy przyłączeniowych wyłącznie dla instalacji OZE,
- realizowane projekty dotyczą sieci energetycznych o napięciu <u>poniżej</u> 110 kV (SN i nn)

2.12 Rozwój kogeneracyjnych źródeł energii

ALOKACJA

10 mln euro

WYMAGANIA OGÓLNE

- budowa nowych jednostek – co najmniej 10% uzysku efektywności energetycznej w porównaniu do produkcji rozdzielonej,
- przebudowa, rozbudowa istniejących instalacji na instalacje wysokosprawnej kogeneracji musi skutkować redukcją emisji CO2 o min 30%,
- moc elektryczna jednostki kogeneracji nie może przekroczyć 1 MWe

3.1 Ochrona zasobów wodnych
3.2 Zarządzanie ryzykiem powodziowym
3.3 Poprawa stanu środowiska miejskiego

ALOKACJA

Działanie 3.1	**6 mln euro**
Działanie 3.2	**16,5 mln euro**
Działanie 3.3	**4,2 mln euro**

WYMAGANIA OGÓLNE

- **zgodność z Ramową Dyrektywą Wodną i Dyrektywą Powodziową,**
- **nie wpływają negatywnie na osiągnięcie dobrego stanu wód lub nie pogarszają stanu wód.**

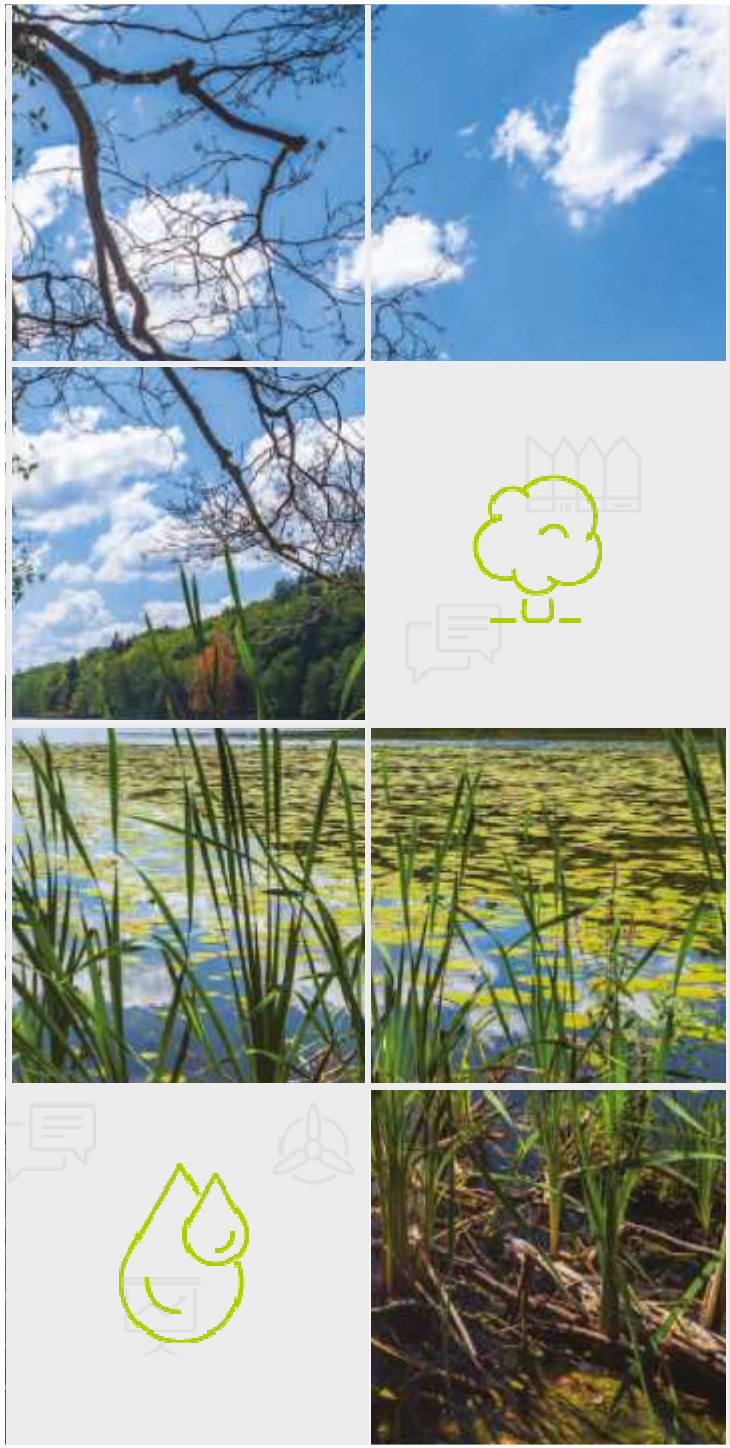

3.4 Adaptacja do zmian klimatu

ALOKACJA

Typ projektu:

1.Rozwój systemów wczesnego ostrzegania i prognozowania zagrożeń - **300 tys euro**

1.Wyposażenie służb ratownictwa w specjalistyczny sprzęt wykorzystywany w sytuacjach wystąpienia zjawisk katastrofalnych lub poważnych awarii – **3 mln euro**

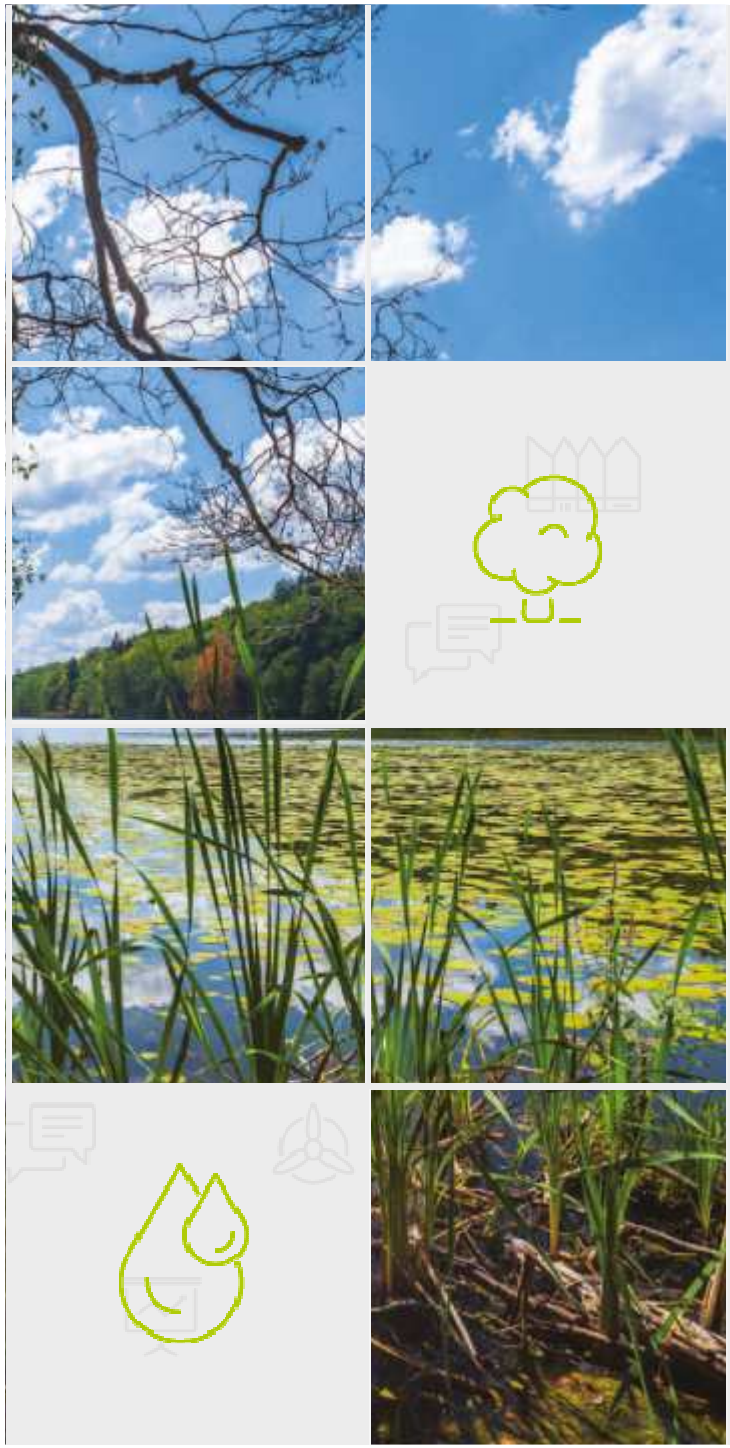

3.5 Wsparcie rozwoju sieci wodociągowych
3.6 Wsparcie rozwoju systemów oczyszczania ścieków

ALOKACJA

Działanie 3.5	**4,4 mln euro**
Działanie 3.6	**20,5 mln euro**

WYMAGANIA OGÓLNE

- premiowane będą inwestycje mające na celu dostosowanie oczyszczalni ścieków komunalnych do wymogów dyrektywy ściekowej dot. jakości oczyszczonych ścieków,
- projekty mogą być realizowane w aglomeracjach od 2000 do 10 000 RLM

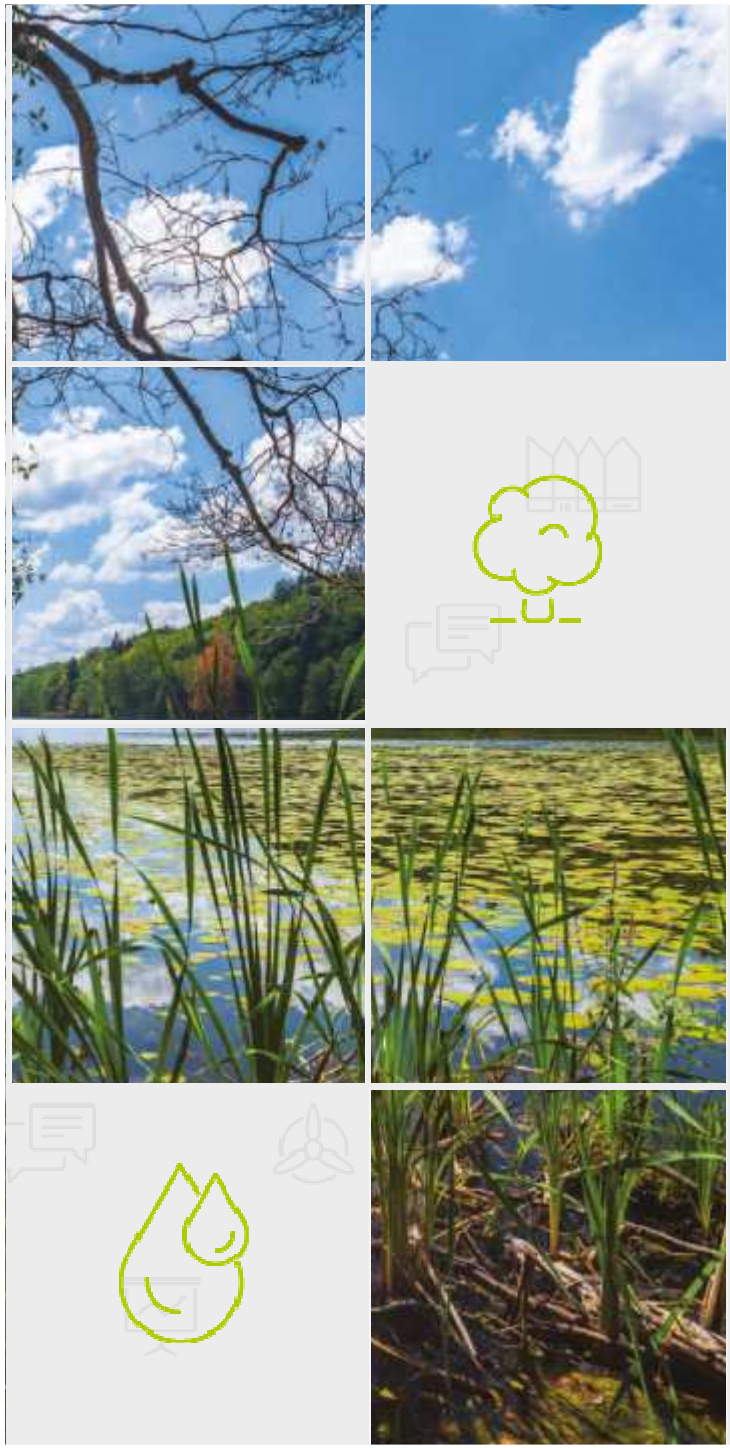

3.7 Rozwój gospodarki odpadami komunalnymi
3.8 Rozwój gospodarki odpadami niebezpiecznymi

ALOKACJA

Działanie 3.7	**15 mln euro**
Działanie 3.8	**3 mln euro**

WYMAGANIA OGÓLNE

- **finansowane będą tylko projekty wynikające z planu inwestycyjnego dotyczącego gospodarki odpadami komunalnymi, stanowiącego załącznik do planu gospodarki odpadami dla województwa zachodniopomorskiego**

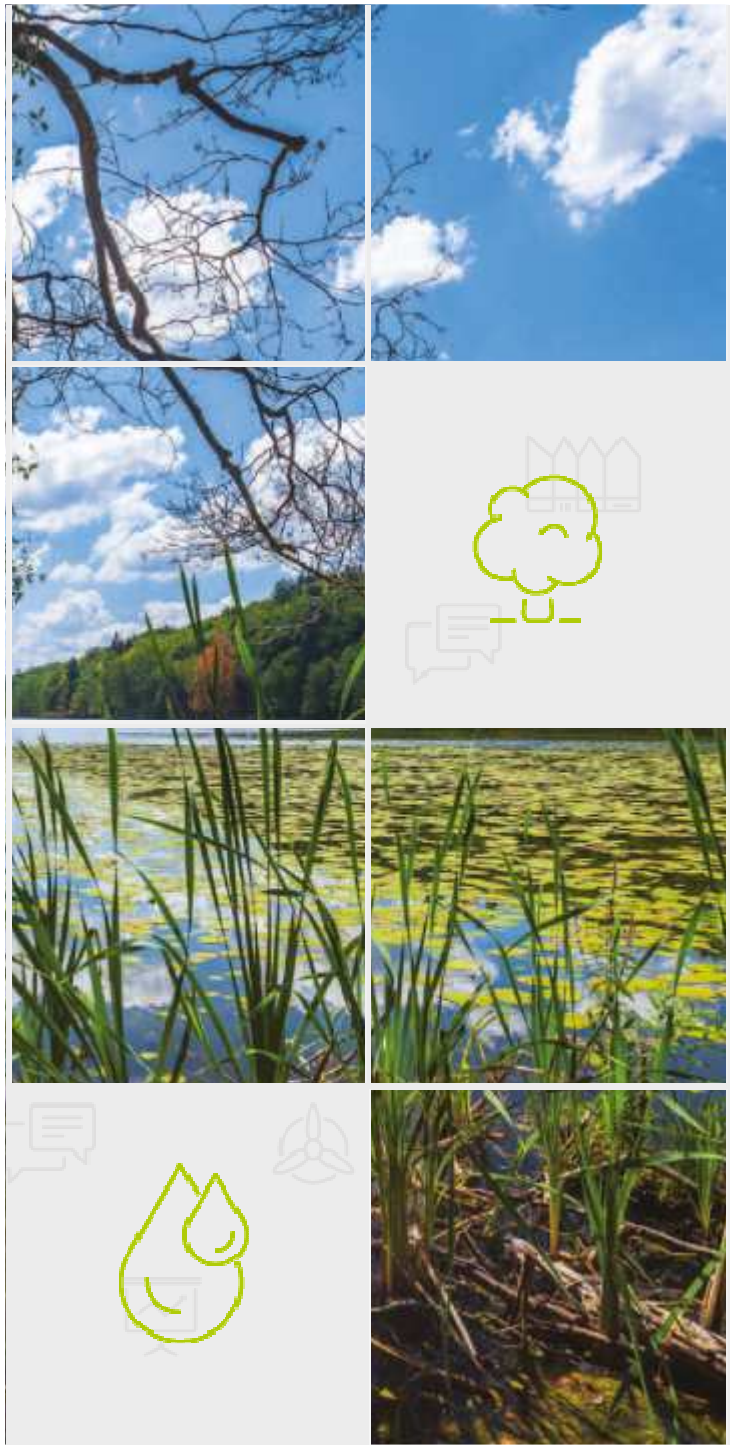

4.4 Wsparcie nieinfrastrukturalnych form ochrony przyrody
4.5 Kształtowanie właściwych postaw człowieka wobec przyrody przez edukację
4.8 Podnoszenie jakości ładu przestrzennego

ALOKACJA

Działanie 4.4	**2,88 mln euro**
Działanie 4.5	**0,38 mln euro**
Działanie 4.8	**1,84 mln euro**

W ramach ww działań można dofinansować:

- wzmacnianie ochrony in situ,
- szkolenia, edukację ekologiczną i kampanie edukacyjne w zakresie ochrony środowiska, promocji walorów przyrodniczych regionu oraz wykorzystania jego zasobów,
- inwentaryzacje przyrodnicze gmin oraz plany ochrony dla parków krajobrazowych i rezerwatów przyrody

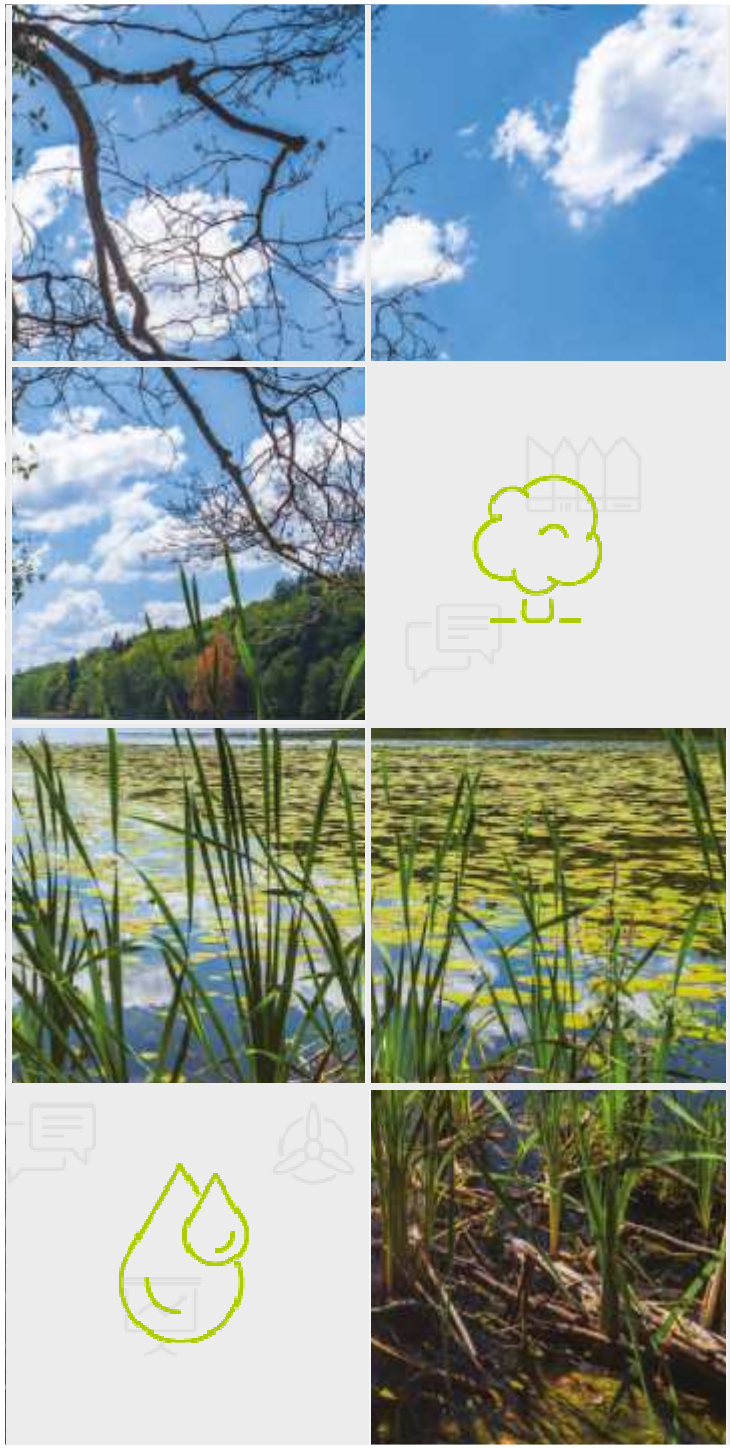

Harmonogram konkursów dla działań środowiskowych w RPO 2014-2020 ogłoszonych i planowanych do ogłoszenia na lata 2015 - 2016

Oś priorytetowa/Działanie	Alokacja finansowa na działanie ze środków unijnych (w EUR)	Konkursy ogłoszone w 2015 i 2016 roku Termin naboru
Oś Priorytetowa II Gospodarka niskoemisyjna		
2.5 Modernizacja energetyczna obiektów użyteczności publicznej	15 576 416,00	30.09.2016 - 31.10.2016
2.6 Modernizacja energetyczna obiektów użyteczności publicznej w ramach Strategii ZIT dla Szczecińskiego Obszaru Metropolitalnego	5 000 000,00	30.06.2016 - 31.08.2016
2.7 Modernizacja energetyczna wielorodzinnych budynków mieszkaniowych	10 000 000,00	30.09.2016 - 31.10.2016
2.8 Modernizacja energetyczna wielorodzinnych budynków mieszkaniowych w ramach Strategii ZIT dla Szczecińskiego Obszaru Metropolitalnego	10 000 000,00	30.06.2016 - 31.08.2016
2.10 Zwiększenie wykorzystania odnawialnych źródeł	62 135 000,00	31.03.2016 - 31.05.2016
2.11 Zwiększenie potencjału sieci energetycznej do odbioru energii z odnawialnych źródeł energii	1 000 000,00	04.01.2016 - 18.03.2016

Harmonogram konkursów dla działań środowiskowych w RPO 2014-2020 ogłoszonych i planowanych do ogłoszenia na lata 2015 - 2016

Oś priorytetowa/Działanie	Alokacja finansowa na działanie ze środków unijnych (w EUR)	Konkursy ogłoszone w 2015 i 2016 roku Termin naboru
Oś Priorytetowa III Ochrona środowiska i adaptacja do zmian klimatu		
3.3 Poprawa stanu środowiska miejskiego	4 200 000,00	01.02.2016 - 31.03.2016
3.4 Adaptacja do zmian klimatu - typ 1. Rozwój systemów wczesnego ostrzegania i prognozowania zagrożeń	300 000,00	01.02.2016 - 31.03.2016
3.4 Adaptacja do zmian klimatu - typ 2. Wyposażenie służb ratownictwa w specjalistyczny sprzęt wykorzystywany w sytuacjach wystąpienia zjawisk katastrofalnych lub poważnych awarii	3 000 000,00	01.02.2016 - 31.03.2016
3.5 Wsparcie rozwoju sieci wodociągowych	4 480 000,00	04.01.2016 - 29.02.2016
3.6 Wsparcie rozwoju systemów oczyszczania ścieków	20 520 000,00	04.01.2016 - 29.02.2016 30.11.2016 - 30.12.2016
3.7 Rozwój gospodarki odpadami komunalnymi	15 000 000,00	30.12.2016 - 31.01.2017
Oś Priorytetowa IV Naturalne otoczenie człowieka		
4.4 Wsparcie nieinfrastrukturalnych form ochrony przyrody	2 885 000,00	30.11.2016 - 30.12.2016

Wynik naboru projektów w działaniu 3.5 „Wsparcie rozwoju sieci wodociągowych”

Termin naboru projektów: **04.01.2016-29.02.2016**

Liczba złożonych wniosków o dofinansowanie: **6**

Koszt całkowity wszystkich złożonych wniosków: **24 001 920,42 PLN**

Całkowita kwota dofinansowania : **15 071 842,21 PLN**

Dostępna alokacja w ramach konkursu: ***17 830 400,00 PLN***

Planowany termin zakończenia oceny: **czerwiec 2016**

Wynik naboru projektów w działaniu 3.6 „Wsparcie rozwoju systemu oczyszczania ścieków”

Termin naboru projektów: **04.01.2016-29.02.2016**

Liczba złożonych wniosków o dofinansowanie: **9**

Koszt całkowity wszystkich złożonych wniosków: **62 450 339,17 PLN**

Całkowita kwota dofinansowania : **39 517 071,45 PLN**

Dostępna alokacja w ramach konkursu: ***40 834 800,00 PLN***

Planowany termin zakończenia oceny: **czerwiec 2016**

Wynik naboru projektów w działaniu 2.11 „Zwiększenie potencjału sieci energetycznej do odbioru energii z OZE”

Termin naboru projektów: **04.01.2016-18.03.2016**

Liczba złożonych wniosków o dofinansowanie: **1**

Koszt całkowity wszystkich złożonych wniosków: **4 202 720,00 PLN**

Całkowita kwota dofinansowania : **3 572 312,00 PLN**

Dostępna alokacja w ramach konkursu: ***3 980 000,00 PLN***

Planowany termin zakończenia oceny: **lipiec 2016**

Wynik naboru projektów w działaniu 3.3 „Poprawa stanu środowiska miejskiego”

Termin naboru projektów: **01.02.2016-31.03.2016**

Liczba złożonych wniosków o dofinansowanie: **14**

Koszt całkowity wszystkich złożonych wniosków: **28 308 638,75 PLN**

Całkowita kwota dofinansowania : **24 062 342,63 PLN**

Dostępna alokacja w ramach konkursu: ***16 716 000,00 PLN***

Planowany termin zakończenia oceny: **lipiec 2016**

Wynik naboru projektów w działaniu 3.4 typ 1 „Adaptacja do zmian klimatu” – Rozwój systemów wczesnego ostrzegania i prognozowania zagrożeń

Termin naboru projektów: **01.02.2016-31.03.2016**

Liczba złożonych wniosków o dofinansowanie: **3**

Koszt całkowity wszystkich złożonych wniosków: **2 138 499,58 PLN**

Całkowita kwota dofinansowania : **1 817 353,69 PLN**

Dostępna alokacja w ramach konkursu: ***1 194 000,00 PLN***

Planowany termin zakończenia oceny: **lipiec 2016**

Wynik naboru projektów w działaniu 3.4 typ 2 „Adaptacja do zmian klimatu” – Wyposażenie służb ratownictwa w specjalistyczny sprzęt.

Termin naboru projektów: **01.02.2016-31.03.2016**

Liczba złożonych wniosków o dofinansowanie: **17**

Koszt całkowity wszystkich złożonych wniosków: **26 338 937,36 PLN**

Całkowita kwota dofinansowania : **20 429 750,26 PLN**

Dostępna alokacja w ramach konkursu: ***11 940 000,00 PLN***

Planowany termin zakończenia oceny: **lipiec 2016**

Dziękuję za uwagę

Michał Lidwin

Doradca Energetyczny

WFOŚiGW w Szczecinie

michal.lidwin@wfos.szczecin.pl

Tel.91 486 15 56; wew.149

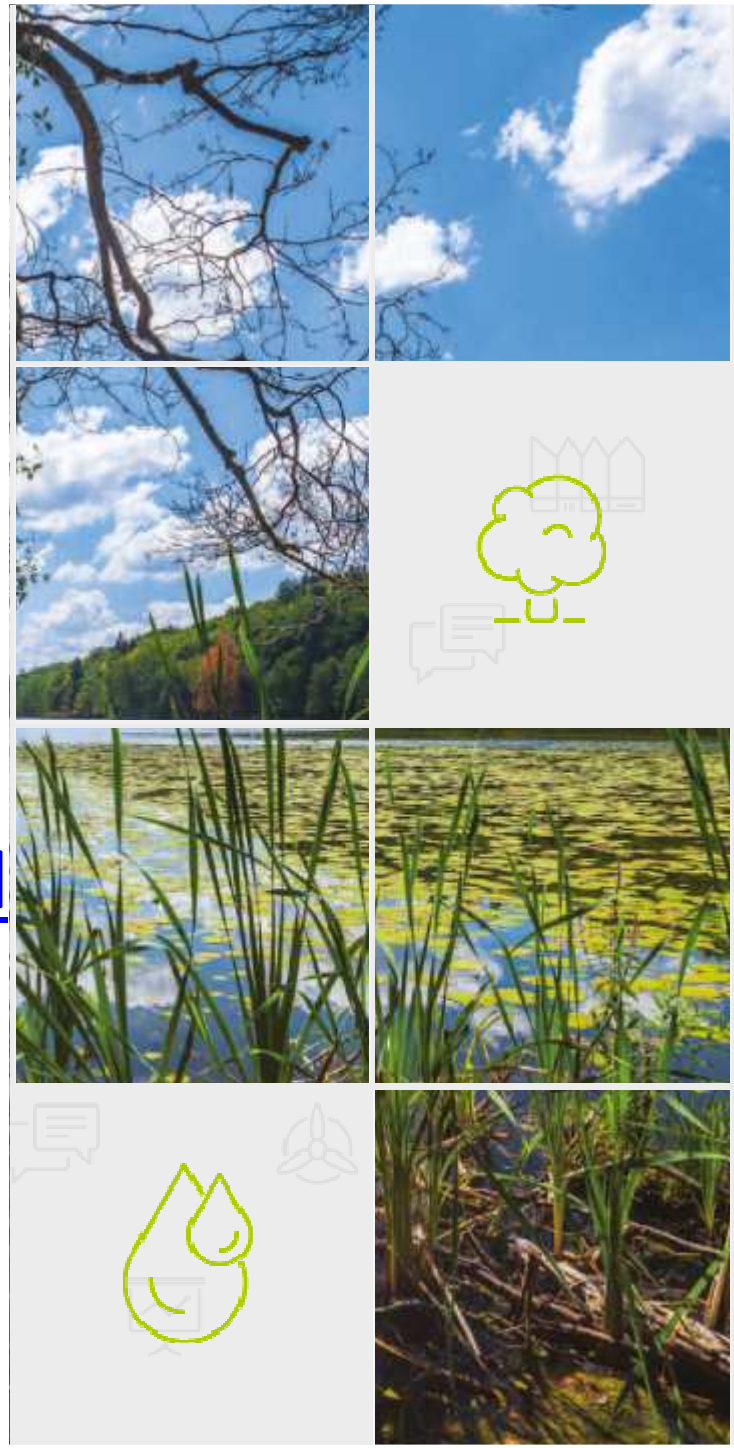

Kontakt

Wojewódzki Fundusz Ochrony Środowiska i Gospodarki Wodnej w Szczecinie

ul. Solskiego 3
71-323 Szczecin
tel. 91 486-15-56
fax. 91 486-15-57
sekretariat@wfos.szczecin.pl
godziny otwarcia: 7:30-15:30

Biuro ds. RPO WZ 2014-2020

ul. Jagiellońska 32U/5
70-382 Szczecin
tel. 91 44-10-300
fax. 91 44-10-301
rpo@wfos.szczecin.pl
godziny otwarcia: 7:30-15:30

Biuro w Koszalinie

ul. Kościuszki 33
75-415 Koszalin
tel. 94 346-43-66
fax. 94 346-13-90
biuro.koszalin@wfos.szczecin.pl
godziny otwarcia: 7:30-15:30

Punkt Obsługi Programu Prosument w Szczecinie

al. Wojska Polskiego 36U/1
70-475 Szczecin
tel. 91 831-25-90
fax. 91 831-55-22
prosument@wfos.szczecin.pl

Punkt Obsługi Programu Prosument w Koszalinie

ul. Jana Matejki 1
75-540 Koszalin
tel. 94 375-04-94;98
fax. 94 375-04-99
prosument.koszalin@
wfos.szczecin.pl

Punkt Obsługi Programu Prosument w Szczecinku

pl. Wolności 8
78-400 Szczecinek
tel. 94 375 04 80-81
fax. 94 375 04 84
prosument.szczecinek@
wfos.szczecin.pl